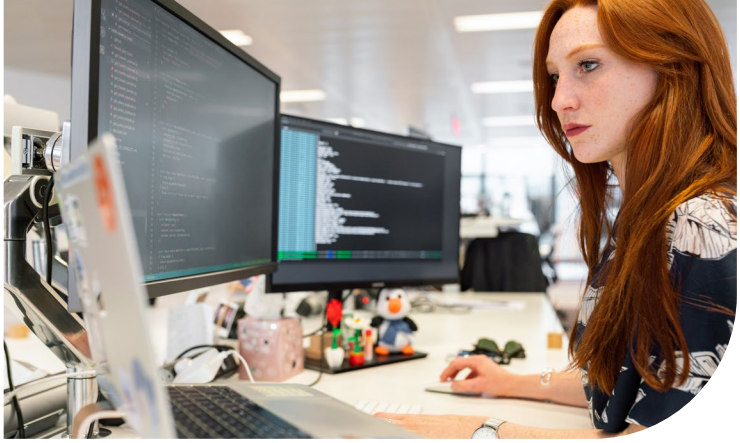

KLINIK
ST. JOSEF
ST. VITH

La Klinik St. Josef cherche :

CONTRÔLEUR DE GESTION (F/M/X)

VOS RESPONSABILITÉS

Le poste de contrôleur de gestion représente une opportunité passionnante pour optimiser les performances et l'utilisation des ressources au sein de notre institution. Vous participerez à l'élaboration du budget, et assurez son suivi tout au long de l'année. L'analyse de divers processus et la proposition d'améliorations feront partie intégrante de vos missions. Vous agissez en tant que support essentiel à la direction financière en fournissant des reportings et des analyses approfondies.

VOS TÂCHES PRINCIPALES

- Collecter, traiter et interpréter les données comptables, financières et opérationnelles
- Développer un partenariat avec tous les services de l'institution
- Établir les budgets et en assurer le suivi (réalisations par rapport aux objectifs, analyse des écarts, …)
- Analyser les résultats des différents services et améliorer les processus (proposer des pistes d'amélioration, les valoriser et aider à leur mise en œuvre) en vue de dégager de la rentabilité
- Établir des tableaux de bord alignés sur les objectifs prédéfinis et rédiger des rapports pour diffuser les informations
- Fournir un support au pilotage opérationnel et stratégique réalisé par la direction

VOTRE PROFIL

- Connaissances en économie, en gestion ou en comptabilité
- Rigueur, esprit analytique, sens de l'organisation et capacité d'adaptation
- Esprit d'équipe et volonté de collaborer avec d'autres départements
- Bonne maîtrise des outils informatiques
- Connaissances linguistiques suivantes : français et/ou allemand

NOTRE OFFRE

En rejoignant notre équipe chaleureuse, vous profiterez également des avantages suivants à la Klinik :

- Un travail stimulant et varié dans un hôpital dynamique de la Communauté germanophone de Belgique
- Un environnement de travail passionnant avec une équipe engagée et motivée
- Une rémunération à la hauteur de vos responsabilités et de vos compétences
- Des possibilités de formation avec soutien de la Klinik
- Des avantages extra-légaux (chèques-repas, …)

REJOIGNEZ NOTRE ÉQUIPE !

Veuillez envoyer votre lettre de motivation avec CV jusqu'au 31 mars 2024 à :

Klinik St. Josef
Ressources humaines
Klosterstraße 9
4780 St. Vith

ou via courriel à:
bewerbung@klinik.st-vith.be

NOUS SERONS HEUREUX DE VOUS RENCONTRER !

8.6
sur dix est la note moyenne pour la fierté des employés*

*selon une étude interne faite en 2023

A PROPOS DE NOUS

La Klinik Sankt Josef à Saint-Vith est le centre de référence régional pour les soins de santé holistiques. Près de 600 collaborateurs s'y investissent chaque jour avec dévouement et compétence pour nos patients. La Klinik considère comme sa responsabilité première d'assurer la satisfaction de ses collaborateurs en leur offrant un environnement de travail dont ils peuvent être fiers et où ils peuvent s'épanouir.
La Klinik investit dans tous les domaines, que ce soient les technologies, l'administration ou l'infrastructure, pour répondre aux exigences actuelles et futures en matière de santé.
Travailler à la Klinik représente bien plus qu'un simple emploi ; c'est une opportunité de contribuer à façonner l'avenir des soins de santé de la région.

www.klinik.be